

ROMANIA
JUDEȚUL TIMIS
COMUNA GHILAD
CONSILIUL LOCAL

HOTARAREA NR. 8 /30.04.2015
privind aprobarea executiei bugetare pe anul 2014

Consiliul Local al comunei Ghilad;

Avand in vedere raportul Compartimentului Contabilitate din cadrul aparatului de specialitate al Primarului Comunei Ghilad cu nr. 245/2015, Proiectul de hotarare initiat de catre Primarul Comunei Ghilad si avizele favorabile ale comisiilor de specialitate ale consiliului local;

In conformitate cu prevederilor art. 56 alin.(1) din Legea nr. 500/2002 privind finantele publice, ale art. 36 alin.(4) din Legea contabilitatii nr. 82/1991 – republicata si ale Ordinului nr. 1780/2014 pentru aprobarea Normelor metodologice privind incheierea exercitiului bugetar al anului 2014 emis de Ministerul Finantelor Publice;

In temeiul art. 36 alin (4) lit."a" si art. 45 alin. (1) din Legea nr. 215/2001 privind administratia publica locala, republicata, adopta prezenta hotarare:

HOTARARE

Art.1. Se aproba executia bugetara pe anul 2014, conform anexelor 1,2,3,4,5 si 6 la prezenta hotarare.

Art.2. Cu ducerea la indeplinire a prezentei hotarari se incredinteaza Compartimentul Contabilitate din cadrul Primariei Comunei Ghilad.

Art.3. Prezenta hotarare se comunica:

- Cetatenilor prin afisare;
- Compartimentului Contabilitate;
- Institutiei Prefectului-Judetul Timis.

Presedinte de sedinta,

Vișan Ovidiu Eugen AN/4



Avizati:

Secretar,

Catana Ion Jean

cod 01

-lei-

NR. CRT.	DENUMIREA INDICATORILOR	Cod rând	Sold la începutul anului	Sold la sfârșitul perioadei
A	B	C	1	2
A.	ACTIVE	01	X	X
	ACTIVE NECURENTE	02	X	X
1.	Active fixe necorporale (ct.203+205+206+208+233-280-290-293*)	03	0	0
2.	Instalații tehnice, mijloace de transport, animale, plantații, mobilier, aparatură birotică și alte active corporale (ct.213+214+231-281-291-293*)	04	3953402	4570365
3.	Terenuri și clădiri (ct.211+212+231-281-291-293*)	05	39006257	40292393
4.	Alte active nefinanciare (ct.215)	06		
5.	Active financiare necurente (investiții pe termen lung) peste un an (ct.260+265+2671+2672+2673+2675+2676+2678+2679-296) din care: Titluri de participare (ct.260-296)	07	1500	1500
6.	Creanțe necurente – sume ce urmează a fi încasate după o perioadă mai mare de un an (ct.4112+4118+4282+4612 – 4912 - 4962) din care: Creanțe comerciale necurente – sume ce urmează a fi încasate după o perioadă mai mare de un an (ct.4112+4118+4612 – 4912 - 4962)	09		
7.	TOTAL ACTIVE NECURENTE (rd.03+04+05+06+07+09)	15	42961159	44864258
	ACTIVE CURENTE	18	X	X
1.	Stocuri (ct.301+302+303+304+305+307+309+331+332+341+345+346+347+349+351+354+356+357+358+ 359+361+371+381+/-348+/-378-391-392-393-394-395-396-397-398)	19	207429	333911
2.	Creanțe curente – sume ce urmează a fi încasate într-o perioadă mai mică de un an-	20	X	X
	Creanțe din operațiuni comerciale, avansuri și alte decontări (ct.232+234+409+4111+4118+413+418+425+4282+4611 + 473**+481+482+483 - 4911- 4961+5128) din care:	21	64530	202654
	Creanțe comerciale și avansuri (ct.232+234+409+4111+4118 +413 +418+4611-4911-4961) : din care	22	64530	202654

A	B	C	1	2
Avansuri acordate (ct. 232+234+409)		22.1		
Creanțe bugetare (ct.431**+437**+4424+ 4428**+ 444 **+ 446**+4482+ 461+463+ 464 +465+4664 +4665+4669+481**+482** - 497) din care:		23	163537	339080
Creanțele bugetului general consolidat (ct.463+464+465+4664+4665+4669 - 497)		24	163537	339080
Creanțe din operațiuni cu fonduri externe nerambursabile și fonduri de la buget (ct.4501+4503+4505+4507+4511+4513+4515 +4531+4541+4543+4545+4551+4553+4561 +4563 +4571+4572+4573+4581+4583+473** +474+476) din care:		25		
Sume de primit de la Comisia Europeană (ct.4501+4503+4505+4507)		26		
Împrumuturi pe termen scurt acordate (ct.2671+2672+2673+2675+2676 +2678 +2679 +4681+ 4682 +4683+4684+ 4685+4686+ 4687 +4688+ 4689 + 469)		27		
Total creanțe curente (rd. 21+23+25+27)		30	228067	666830
Investiții pe termen scurt (ct.505-595)		31		
Conturi la trezorerii și instituții de credit :		32	X	X
Conturi la trezorerie, casă, alte valori, avansuri de trezorerie (ct.510+5121+5125+5131+5141+5151+5153 +5161+5171+5187+5201+5211+5212+5221 +5222+523++5251+5252+5253+526+527+ 528+5291+5292 +5293+5294 +5299 +5311 +532 +542 +550 +551 +552 +553 +554 +555 +556 +557 +5581+5582+5591+5601+5602+ 561+562 +5711 +5712 +5713+5714 +5741+5742+5743+5744) din care:		33	682607	457979
depozite (ct. 5153+5187+5222+5602+5714+5744)		34		
Conturi la instituții de credit, casă, avansuri de trezorerie (ct.5112+5121+5124+5125+5131+5132+5141+ 5142+ 5151+5152+5153+5161 +5162+5171 +5172 +5187 +5314+5411+5412+542+ 550+ 5583+5592+5601 +5602) din care:		35	362093	27402
depozite (ct. 5153+5187+5602)		36		
Total disponibilități (rd.33+35)		40	1044700	485381
Conturi de disponibilități ale Trezoreriei Centrale (ct.5126+5127+5187+5201+5202+5203+5241+5242 +5243)		41		
Cheltuieli în avans (ct. 471)		42		
TOTAL ACTIVE CURENTE (rd.19+30+31+40+41+42)		45	1480196	1486122

A	B	C	1	2
8	TOTAL ACTIVE (rd.15+45)	46	44441355	46530380
B.	DATORII	50	X	X
	DATORII NECURENTE- sume ce urmează a fi plătite după-o perioadă mai mare de un an	51		
1	Sume necurente- sume ce urmează a fi plătite după o perioadă mai mare de un an (ct.269+401+403+4042+405+4622+509) din care:	52	X	X
2	Datorii comerciale (ct.401+403+ 4042+405+4622)	53		
	Împrumuturi pe termen lung	54		
	(ct.1612+1622+1632+1642+1652+1661+1662+1672+168 -169)			
3	Provizioane (cont 151)	55		
	TOTAL DATORII NECURENTE (rd.52+54+55)	58		
	DATORII CURENTE - sume ce urmează a fi plătite într-o perioadă de până la un an	59		
1	Datorii comerciale, avansuri și alte decontări (ct.401+403+4041+405+408+419+4621+473+481+482+ 483+ 269+509+5128) din care:	60	X	X
	Datorii comerciale și avansuri (ct. 401+403+4041+405+408+419+4621), din care:	61	8984	108271
	Avansuri primite (ct.419)	61.1		
2	Datorii către bugete (ct.431+437+ .440+441+4423+4428+444+446+4481+4555+4671+4672+4673+4674+4675+4679 +473+481+482) din care:	62	39890	35819
	Datoriile instituțiilor publice către bugete (ct.431+437+4423+4428+444+446+4481) din care	63	0	0
	Contribuții sociale (ct.431+437)	63.1	32973	27799
	Sume datorate bugetului din Fonduri externe nerambursabile (ct.4555)	64		
3	Datorii din operațiuni cu Fonduri externe nerambursabile și fonduri de la buget, alte datorii către alte organisme internaționale	65		
	(ct.4502+4504+4506+4512+4514+4516+4521+4522+4532+4542+4544+4546+4552+4554 +4564+4584+ 4585+459+462+473 +475)			
	din care: sume datorate Comisiei Europene (ct.4502+4504+4506+459+462)	66		
4	Împrumuturi pe termen scurt- sume ce urmează a fi plătite într-o perioadă de până la un an (ct.5186+5191+5192+5193+5194+5195+5196+5197+5198)	70		

A	B	C	1	2
5	Împrumuturi pe termen lung – sume ce urmează a fi plătite în cursul exercițiului curent (ct.161+1621+1631+1641+1651+1661+1662 +1671 +168-169)	71		
6	Salariile angajaților (ct.421+423+426+4271+4273+4281)	72	48518	99750
7	Alte drepturi cuvenite altor categorii de persoane (pensii, indemnizații de șomaj, burse) (ct.422+424+426+4272+4273+429+438)/din care: Pensii, indemnizații de șomaj, burse (ct.422+424+429)	73	3660	4020
		73.1		
8	Venituri în avans (ct.472)	74		
9	Provizioane (ct. 151)	75		
10	TOTAL DATORII CURENTE (rd.60+62+65+70+71+72+73+74+75)	78	101052	247860
11	TOTAL DATORII (rd.58+78)	79	101052	247860
12	ACTIVE NETE = TOTAL ACTIVE – TOTAL DATORII = CAPITALURI PROPRII (rd.80= rd.46-79 = rd.90)	80	44340303	46102520
C.	CAPITALURI PROPRII	83	X	X
1.	Rezerve, fonduri (ct.100+101+102+103+104+105+106+131+132+133+134+135+136+137+1391+1392+1393+1394+1396+1399)	84	38999496	40718448
2.	Rezultatul reportat (ct.117- sold creditor)	85	3454506	6746652
3.	Rezultatul reportat (ct.117- sold debitor)	86		
4.	Rezultatul patrimonial al exercitiului (ct.121- sold creditor)	87	1886301	0
5.	Rezultatul patrimonial al exercitiului (ct.121- sold debitor)	88	0	0
6	TOTAL CAPITALURI PROPRII (rd.84+85-86+87-88)	90	44340303	46102520

Presedințe de sedinta
VITAN OVIDIU EUGEN



AVIZAT
SECRETAR
CATANA ION JEAN

LA HOTARIREA NR 8/30.04.2014 ANEXA 2
 PRIVIND APROBAREA CONTUL DE REZULTAT PATRIMONIAL
 LA 31 DECEMBRIE 2014

cod 02

-lei-

Nr. crt.	DENUMIREA INDICATORULUI	Cod rand	An precedent	An curent
A	B	C	1	2
I	VENITURI OPERATIONALE	01		
1	Venituri din impozite, taxe, contributii de asigurari si alte venituri ale bugetelor (ct.730+731+732+733+734+735+736+739+745+746+750+751)	02	3.318.205	1.723.429
2	Venituri din activitati economice (ct.701+702+703+704+705+706+707+708+709)	03	216.812	15.053
3	Finantari, subventii, transferuri, alocatii bugetare cu destinatie speciala (ct.770+771+772+773+774+775+776+777+778+779)	04	715.438	1.022.474
4	Alte venituri operationale (ct.714+719+721+722+781)	05	53.884	589.986
II.	TOTAL VENITURI OPERATIONALE (rd.02+03+04+05)	06	4.304.339	1.300.211
1	CHELTUIELI OPERATIONALE	07	0	0
1	Salariile si contributiile sociale aferente angajatilor (ct.641+642+645+646+647)	08	1.032.434	1.300.211
2	Subventii si transferuri (ct.670+671+672+673+674+676+677+679)	09	86.088	95.524
3	Stocuri, consumabile, lucrari si servicii executate de terti (ct.601+602+603+606+607+608+609+610+611+612+613+614+622+623+624+626+627+628+629)	10	738.736	1.407.772
4	Cheletuiri de capital, amortizari si provizioane (ct.681+682+689)	11	560.780	1.899.429
5	Alte cheltuieli operationale (ct.635+654+658)	12	0	8.425
III.	TOTAL CHELTUIELI OPERATIONALE (rd.08+09+10+11+12)	13	2.418.038	4.711.361
	REZULTATUL DIN ACTIVITATEA OPERATIONALA	14	0	0
	-EXCEDENT (rd.06-rd.13)	15	1.886.301	0
	-DEFICIT (rd.13-rd.06)	16	0	1.360.419
IV.	VENITURI FINANCIARE (ct.763+764+765+766+767+768+769+786)	17	0	0
V.	CHELTUIELI FINANCIARE (ct.663+664+665+666+667+668+669+686)	18	0	0
VI.	REZULTATUL DIN ACTIVITATEA FINANCIARA	19	0	0
	-EXCEDENT (rd.17-rd.18)	20	0	0
	-DEFICIT (rd.18-rd.17)	21	0	0
VII.	REZULTATUL DIN ACTIVITATEA CURENTA (rd.14+rd.19)	22	0	0
	-EXCEDENT (rd.15+20-16-21)	23	1.886.301	0
	-DEFICIT (rd.16+21-15-20)	24	2.357.084	1.360.419
VIII.	VENITURI EXTRAORDINARE (ct.790+791)	25	0	0
IX.	CHELTUIELI EXTRAORDINARE (ct.690+691)	26	0	0
X.	REZULTATUL DIN ACTIVITATEA EXTRAORDINARA	27	0	0
	-EXCEDENT (rd.25-rd.26)	28	0	0
	-DEFICIT (rd.26-rd.25)	29	0	0
XI.	REZULTATUL PATRIMONIAL AL EXERCITIULUI	30	0	0
	-EXCEDENT (rd.23+28-24-29)	31	1.886.301	1.360.419
	-DEFICIT (rd.24+29-23-28)	32	0	1.360.419

PRESEDINTE DE SEDINTA
 VITAN OVIDIU EUGEN

AVIZAT
 SECRETAR
 CATANA ION JEAN



Anexa 3
LA HOTARIREA nr. 8 / 30.09.2014 PRIVIND APROBAREA
Contului de executie al bugetului local -Venituri -la data de 31.12.2014

U/M lei

Denumirea indicatorilor	Cod indicator	Prevederi bugetare TOTALE	Drepturi constatate	Incasari realizate	Drepturi constatate de incasat
A	B	1	2	3	4
VENITURI-TOTAL	000102	6,708,032	5,376,043	4,990,525	339080
VENITURI PROPRII		2,492,326	2,870,325	2,484,808	339080
I. VENITURI CURENTE		3,975,280	4,353,569	3,968,051	339080
A. VENITURI FISCALE		3,342,280	3,600,458	3,279,662	339080
A1. IMPOZIT PE VENIT, PROFIT SI CASTIGURI DIN CAPITAL		1,350,000	1,301,237	1,256,813	274358
A11. IMPOZIT PE VENIT, PROFIT SI CASTIGURI DIN CAPITAL DE LA PERSOANE JURIDICE					
Impozit pe profit	01,02				
Impozit pe profit de la agentii economici	01.02.01				
Impozit pe venit	03.02.18	24,000	64,379	19,955	
A12. IMPOZIT PE VENIT, PROFIT SI CASTIGURI DIN CAPITAL DE LA PERSOANE FIZICE (cod 04.02)					
Cote si sume defalcate din impozitul pe venit (cod 04.02.01+04.02.04)	04,02				
Cote defalcate din impozitul pe venit	04.02.01	66,000	66,570	66,570	
Sume alocate de consiliul judetean pentru echilibrarea bugetelor locale	04.02.04	1,260,000	1,170,288	1,170,288	
ALTE IMPOZITE PE VENIT, PROFIT SI CASTIGURI DIN CAPITAL(cod 05.02)					
Alte impozite pe venit, profit si castiguri din capital de la persoane fizice (cod 05.02.50)	05,02				
Alte impozite pe venit, profit si castiguri din capital	05.02.50				
A2 IMPOZIT PE SALARII - TOTAL (cod 06.02)					
Impozit pe salarii (cod 06.02.02)	06,02				
Cote defalcate din impozitul pe salarii	06.02.02				
A3. IMPOZITE SI TAXE PE PROPRIETATE (cod 07.02)					
Impozite si taxe pe proprietate (cod 07.02.01+07.02.02+07.02.03+07.02.50)	07,02				
Impozitul pe cladiri (cod 07.02.01.01+07.02.01.02)	07.02.01				
Impozitul pe cladiri de la persoane fizice	07.02.01.01	20,000	40,905	28,359	12546
Impozitul pe cladiri de la persoanejuridice	07.02.01.02		24,254	22,809	1445
Impozit pe terenuri (cod 07.02.02.01 la 07.02.02.03)	07.02.02				
Impozitul pe terenuri de la persoane fizice	07.02.02.01	30,000	53,219	29,496	23723
Impozitul peterenuri de la persoanejuridice	07.02.02.02	0	122,962	234	122728

Impozitul peterenul extravilan	07.02.02.03	414,000	487,694	411,368	76326
Taxe judiciare de timbru, taxe de timbru pentru activitatea notariala si alte taxe de timbru	07.02.03				
Alte impozite si taxe pe proprietate	07.02.50				
A4.IMPOZITE SI TAXE PE BUNURI SI SERVICII (cod 11.02)					
Sume defalcate din TVA (cod 11.02.01 la 11.02.06)	11.02				
Sume defalcate din taxa pe valoarea adaugata pentru finantarea cheltuielilor descentralizate la nivelul judetelor si Municipiului Bucuresti	11.02.01				
Sume defalcate din taxa pe valoarea adaugata pentru finantarea cheltuielilor descentralizate la nivelul comunelor, oraselor, municipiilor si sectoarelor Municipiului Bucuresti	11.02.02	980,280	980,243	980,243	0
Sume defalcate din taxa pe valoarea adaugata pentru subventionarea energiei termice livrate populatiei	11.02.03				
Sume defalcate din taxa pe valoarea adaugata pentru sistemele centralizate de productie si distributie a energiei termice	11.02.04				
Sume defalcate din taxa pe valoarea adaugata pentru drumuri	11.02.05		100,000	100,000	
Sume defalcate din taxa pe valoarea adaugata pentru echilibrarea bugetelor locale	11.02.06	403,000	403,000	403,000	
Sume defalcate din TVA pentru finantarea Programului de dezvoltare a infrastructurii din spatiul rural	11.02.07				
Alte impozite si taxe generale pe bunuri si servicii (cod 12.02.07)	12.02				
Taxe hoteliere	12.02.07				
Taxe pe servicii specifice (cod 15.02.01+15.02.50)	15.02				
Impozit pe spectacole	15.02.01				
Alte taxe pe servicii specifice	15.02.50				
Taxe pe utilizarea bunurilor, autorizarea utilizarii bunurilor sau pe desfasurarea de activitati (cod 16.02.02+16.02.03+16.02.50)	16.02				
Taxa asupra mijloacelor de transport (cod 16.02.02.01+16.02.02.02)	16.02.02				
Taxa asupra mijloacelor de transport detinute de persoane fizice*)	16.02.02.01	38,000	70,310	39,758	30552
Taxa asupra mijloacelor de transport detinute de persoane juridice*)	16.02.02.02	2,000	9,045	3,112	5933
Taxe si tarife pentru eliberarea de licente si autorizatii de functionare	16.02.03				
Alte taxe pe utilizarea bunurilor, autorizarea utilizarii bunurilor sau pe desfasurare de activitati	16.02.50	1,000	2,781	767	
A6. ALTE IMPOZITE SI TAXE FISCALE					
Alte impozite si taxe fiscale (cod 18.02.50)	18.02				
Alte impozite si taxe	18.02.50	4,000	1,432	327	
C. VENITURI NEFISCALE					

C1. VENITURI DIN PROPRIETATE (cod 30.02+31.02)					
Venituri din proprietate (cod 30.02.01 la 30.02.50)	30.02				
Varsaminte din profitul net al regiilor autonome, societăților și companiilor naționale	30.02.01				
Restituirii de fonduri din finanțarea bugetară a anilor precedenți	30.02.03				
Venituri din concesiuni și închirieri	30.02.05	500,000	321,445	321,445	
Venituri din dividende	30.02.08				
Alte venituri din proprietate	30.02.50		532		532
Venituri din dobanzi (cod 31.02.03)	31.02				
Alte venituri din dobanzi	31.02.03				
C2. VANZARI DE BUNURI SI SERVICII (cod 33.02+34.02+35.02+36.02+37.02)					
Venituri din prestari de servicii si alte activitati (cod 33.02.08 la 33.02.50)	33.02				
Venituri din prestari de servicii	33.02.08				
Contribuția părinților sau susținătorilor legali pentru întreținerea copiilor în creșe	33.02.10				
Contribuția persoanelor beneficiare ale cantinelor de ajutor social	33.02.12				
Taxe din activități cadastrale și agricultură	33.02.24				
Contribuția lunară a părinților pentru întreținerea copiilor în unitățile de protecție socială	33.02.27				
Venituri din recuperarea cheltuielilor de judecată, imputată și despăgubiri	33.02.28				
Alte venituri din prestari de servicii si alte activitati	33.02.50				
Venituri din taxe administrative, eliberari permise (cod 34.02.02+34.02.50)	34.02				
Taxe extrajudiciare de timbru	34.02.02	2,000	1,472	1,472	
Alte venituri din taxe administrative, eliberari permise	34.02.50	8,000	10,143	10,143	
Amenzi, penalitati si confiscari (cod 35.02.01 la 35.02.50)	35.02				
Venituri din amenzi și alte sancțiuni aplicate potrivit dispozițiilor legale	35.02.01	42,000	63,038	39,101	23937
Penalități pentru nedepunerea sau depunerea cu întârziere a declarației de impozite și taxe	35.02.02	1,000	1,120	910	210
Incasări din valorificarea bunurilor confiscate, abandonate și alte sume constatate odată cu confiscarea potrivit legii	35.02.03				
Alte amenzi, penalități și confiscări	35.02.50		14,069	0	14069
Diverse venituri (cod 36.02.05 la 36.02.50)	36.02				
Varsaminte din veniturile și/sau disponibilitățile instituțiilor publice	36.02.05				
Venituri din ajutoare de stat recuperate	36.02.11				
Alte venituri	36.02.50	80,000	341,292	315,318	25974
Transferuri voluntare, altele decât subvențiile (cod 37.02.01+37.02.50)	37.02				

Donatii si sponsorizari	37.02.01				
Alte transferuri voluntare	37.02.50				
Varsaminte din sectiunea de functionare pentru finantarea SD	37.02.03	-723,000	-981,000	-851,000	
Varsaminte din sectiunea de functionare	37.02.04	723,000	981,000	851,000	
II. VENITURI DIN CAPITAL (cod 39.02)					
Venituri din valorificarea unor bunuri (cod 39.02.01 la 39.02.07)	39.02				
Venituri din valorificarea unor bunuri ale institutiilor publice	39.02.01				
Venituri din vanzarea locuintelor construite din fondurile statului	39.02.03				
Venituri din privatizare	39.02.04				
Venituri din vanzarea unor bunuri apartinand domeniului privat al statului	39.02.07				
III. OPERATIUNI FINANCIARE (cod 40.02)					
Incasari din rambursarea imprumuturilor acordate (cod 40.02.06 la 40.02.50)	40.02				
Incasari din rambursarea imprumuturilor pentru infiintarea unor institutii si servicii publice de interes local sau a unor activitati finantate integral din venituri proprii	40.02.06				
Incasari din rambursarea microcreditelor de la persoane fizice si juridice	40.02.07				
Imprumuturi temporare din trezoreria statului *)	40.02.10				
Sume din fondul de rulment pentru acoperirea golurilor temporare de casa*)	40.02.11				
Incasari din rambursarea altor imprumuturi acordate	40.02.50				
Sume din excedentul bugetului local utilizate pt.finantare SD	40.02.14				
IV. SUBVENTII (cod 42.02+43.02)					
SUBVENTII DE LA ALTE NIVELE ALE ADMINISTRATIEI PUBLICE					
Subventii de la bugetul de stat	42.02				
A. Decapital (cod 42.02.01 la 42.02.10)					
Retehnologizarea centralelor termice si electrice de termoficare	42.02.01				
Investitii finantate partial din imprumuturi externe	42.02.03				
Aeroporturi de interes local	42.02.04				
Planuri si regulamente de urbanism	42.02.05				
Strazi care se vor amenaja in perimetrele destinate constructiilor de cartale de locuinte noi	42.02.06				
Finantarea studiilor de fezabilitate aferente proiectelor SAPARD	42.02.07				
Finantarea programului de pietruire a drumurilor comunale si alimentare cu apa a satelor	42.02.09				
Finantarea actiunilor privind reducerea riscului seismic al constructiilor existente cu destinatie de locuinta	42.02.10				
B. CURENTE (cod 42.02.21 la 42.02.29)					

Finantarea drepturilor acordate persoanelor cu handicap	42.02.21				
Subventii primite din Fondul de Interventie	42.02.28				
Subventii primite pentru sprijin constituire familie	42.02.33				
Subventii primite pentru ajutor incalzire cu lemne si carbuni	42.02.34	2,000	1,026	1,026	
Subventii primite pentru sprijin copii-trusouri	42.02.36				
Subventii de la bugetul de stat pentru finantarea sanataii	42.02.41				
Fondul agricol de dezvoltare rurala	45.02				
Sume primite in contul platilor efectuate in anul curent	45.02.04.01	178,352	118,968	118,968	
Instrumentul de asistenta pentru preaderare	45.02.07				
Sume primite in contul platilor efectuate in anul curent	45.02.07.01	1,930,000	258,905	258,905	
Sume primite in contul platilor efectuate in ani anteriori	45.02.07.02	0	14,914	14,914	

PRESEDINTE DE SEDINTA
VITAN OVIDIU EUGEN



AVIZAT
SECRETAR CATANA ION JEAN

Denumirea indicatorilor	Cod indicator	Credite bugetare		Plati efectuate	Cheltuieli efective
		initiale	trimestriale /definitive		
A	B	1	2	5	7
TOTAL CHELTUIELI (cod 51.02+54.02+55.02+56.02+60.02+61.02+65.02+66.02+67.02+68.02+70.02+74.02+80.02+81.02+83.02+ 84.02+ 87.02+97.02)	49.02	5,758,540	7,127,999	4,955,529	4,695,091
Partea I-a SERVICII PUBLICE GENERALE	50.02				
Autoritati publice si actiuni externe (cod 51.02.01)	51.02	1,030,310	1,089,310	987,376	943,588
Autoritati executive si legislative (cod 51.02.01.03)	51.02.01	1,030,310	1,089,310	987,376	943,588
Autoritati executive	51.02.01.03	1,030,310	1,089,310	987,376	943,588
Alte servicii publice generale	54.02.50	0			
Ordine publica si siguranta nationala (cod 61.02.03 la 61.02.50)	61.02	30,000	30,000	19,505	19,505
Ordine publica (cod 61.02.03.04)	61.02.03				
Politie comunitara	61.02.03.04				
Protectie civila si protectia contra incendiilor (protectie civila nonmilitara)	61.02.05				
Alte cheltuieli in domeniul ordinii publice si sigurantei nationale	61.02.50	30,000	30,000	19,505	19,505
Partea a III-a CHELTUIELI SOCIAL-CULTURALE	64.02				
Invatamant (cod 65.02.03+65.02.04+65.02.05+65.02.07+65.02.11 + 65.02.50)	65.02	954,230	1,073,937	1,040,355	1,182,664
Invatamant prescolari primar (cod 65.02.03.01+65.02.03.02)	65.02.03	954,230	1,073,937	1,040,355	1,182,664
Invatamant prescolar	65.02.03.01	215,000	247,132	247,127	245,310
Invatamant primar	65.02.03.02	175,000	177,187	177,187	231,502
Cultura, recreere si religie (cod 67.02.03+67.02.05+67.02.06+67.02.50)	67.02	564,230	649,618	616,066	705,852
Servicii culturale (cod 67.02.03.02 la 67.02.03.30)	67.02.03	217,000	413,352	352,438	354,660
Biblioteci publice comunale, orasenesti, municipale	67.02.03.02				
Muzee	67.02.03.03				
Instituti publice de spectacole si concerte	67.02.03.04				
Scoli populare de arta si meserii	67.02.03.05				
Case de cultura	67.02.03.06				
Camine culturale	67.02.03.07				
Centre de conservarea si promovarea culturii traditionale	67.02.03.08	217,000	413,352	352,438	354,660
Consolidarea si restaurarea monumentelor istorice	67.02.03.12				
Alte servicii culturale	67.02.03.30				
Servicii recreative si sportive (cod 67.02.05.01 la 67.02.05.03)	67.02.05				
Sport	67.02.05.01				
Tineret	67.02.05.02				
Intretinere gradini publice, parcuri, zone verzi, baze sportive si de agrement	67.02.05.03				

Denumirea indicatorilor	Cod indicator	Credite bugetare		Plati efectuate	Cheltuieli efective
		initiale	trimestriale /definitive		
A	B	1	2	5	7
Servicii religioase	67.02.06				
Alte servicii in domeniile culturii, recreerii si religiei	67.02.50				
Asigurari si asistenta sociala (cod 68.02.04+68.02.05+68.02.06+68.02.10+68.02.11+68.02.12+68.02.15+68.02.50)	68.02				
Asistenta acordata persoanelor in varsta	68.02.04	200,000	143,000	141,644	144,825
Asistenta sociala in caz de boli si invaliditati (cod 68.02.05.02)	68.02.05				
Asistenta sociala in caz de invaliditate	68.02.05.02	110,000	92,000	91,120	93,941
Asistenta sociala pentru familie si copii	68.02.06	110,000	92,000	91,120	93,941
Ajutoare pentru locuinte	68.02.10				
Crese	68.02.11				
Unitati de asistenta medico-sociale	68.02.12				
Prevenirea excluderii sociale (cod 68.02.15.01+68.02.15.02)	68.02.15				
Ajutor social	68.02.15.01	90,000	51,000	50,524	50,884
Cantine de ajutor social	68.02.15.02	90,000	51,000	50,524	50,884
Alte cheltuieli in domeniul asigurarilor si asistentei sociale	68.02.50				
Partea a IV-a SERVICII DE DEZVOLTARE PUBLICA, LOCUINTE, MEDIU SI APE	69.02				
Locuinte, servicii si dezvoltare publica (cod 70.02.03+70.02.05+70.02.06+70.02.07+70.02.50)	70.02				
Locuinte (cod 70.02.03.01+70.02.03.30)	70.02.03	2,667,000	3,398,000	1,464,038	780,229
Dezvoltarea sistemului de locuinte	70.02.03.01				
Alte cheltuieli in domeniul locuintelor	70.02.03.30				
Alimentari cu apa si amenajari hidrotehnice (cod 70.02.05.01+70.02.05.02)	70.02.05				
Alimentare cu apa	70.02.05.01				
Amenajari hidrotehnice	70.02.05.02				
Iluminat public si electrificari rurale	70.02.06				
Alimentare cu gaze naturale in localitati	70.02.07				
Alte servicii in domeniul locuintelor, serviciilor si dezvoltarii comunale	70.02.50				
Protectia mediului (cod 74.02.05+74.02.06)	74.02	2,667,000	3,398,000	1,464,038	780,229
Salubritate si gestiunea deseurilor (cod 74.02.05.01+74.02.05.02)	74.02.05				
Salubritate	74.02.05.01				
Colectarea, tratarea si distrugerea deseurilor	74.02.05.02				
Canalizarea si tratarea apelor reziduale	74.02.06				
Partea a V-a ACTIUNI ECONOMICE	79.02				
Actiuni generale economice, comerciale si de munca (cod 80.02.01+81.02.06 la 81.02.50)	80.02				
Actiuni generale economice si comerciale (cod 80.02.01.06 la 80.02.01.30)	80.02.01				
Prevenire si combatere inundatii si gheturi	80.02.01.06	0	0	0	0
Stimulare intreprinderi mici si mijlocii	80.02.01.09				

Denumirea indicatorilor	Cod indicator	Credite bugetare		Plati efectuate	Cheltuieli efective
		initiale	trimestriale /definitive		
A	B	1	2	5	7
Programe de dezvoltare regionala si sociala	80.02.01.10				
Alte cheltuieli pentru actiuni economice si comerciale	80.02.01.30				
Combustibili si energie (cod 81.02.06 la 81.02.50)	81.02				
Energie termica	81.02.06	0	0	0	0
Alti combustibili	81.02.07				
Alte cheltuieli privind combustibilii si energia	81.02.50				
Agricultura, silvicultura, piscicultura si vanatoarea (cod 83.02.03)	83.02				
Agricultura (cod 83.02.03.30)	83.02.03				
Alte cheltuieli in domeniul agriculturii	83.02.03.30				
Transporturi (cod 84.02.03+84.02.06+84.02.50)	84.02				
Transport rutier (cod 84.02.03.01 la 84.02.03.03)	84.02.03	660,000	980,400	950,175	1,270,620
Drumuri si poduri	84.02.03.01	660,000	980,400	950,175	1,270,620
Transport in comun	84.02.03.02				
Strazi	84.02.03.03				
Transport aerian (cod 84.02.06.02)	84.02.06	660,000	980,400	950,175	1,270,620
Aviata civila	84.02.06.02			0	0
Alte cheltuieli in domeniul transporturilor	84.02.50				
Alte actiuni economice (cod 87.02.01 la 87.02.50)	87.02				
Fondul Roman de Dezvoltare Sociala	87.02.01	0			
Zone libere	87.02.03				
Turism	87.02.04				
Proiecte de dezvoltare multifunctionale	87.02.05				
Alte actiuni economice	87.02.50				
Rezerve	97.02				
Excedent	98.02				
Deficit	99.02			34,996	

PRESEDINTE DE SEDINTA
VITAN OVIDIU EUGEN



AVIZAT
SECRETAR CATANA ION JEAN

ANEXA 5
 LA HOTARIRE A NR. 8 / 30.04.2014 BUGETULUI INSTITUTIILOR PUBLICE FINANTATE DIN VENITURI PROPRII SI SUBVENTII
 DE SUBORDONARE LOCALA)-VENITURI 31.12.2014

-lei-

Denumirea indicatorilor	Cod indicator	Prevederi bugetare initiale	Prevederi bugetare definitive	Drepturi constatate			Incasari realizate	Stingeri pe alte cai decat incasari	Drepturi constatate de incasat
				Total, din care:	din anii precedenti	din anul curent			
A	B	1	2	3=4+5	4	5	6	7	8=3-6-7
TOTAL VENITURI		30000	30000	13479		13479	13479		
I. VENITURI CURENTE		30000	30000	13479		13479	13479		
C.VENITURI NEFISCALE		30000	30000	13479		13479	13479		
C1. VENITURI DIN PROPRIETATE (cod 30.10+31.10)		30000	30000	13479		13479	13479		
Venituri din proprietate (cod 30.10.03+30.10.05+30.10.09+30.10.50)	30.10	30000	30000						
Restituirii de fonduri din finantarea bugetara a anilor precedenti	30.10.03								
Venituri din concesiuni si inchirieri	30.10.05								
Venituri din utilizarea pasunilor comunale	30.10.09	0	0						
Alte venituri din proprietate	30.10.50								
Venituri din prestari servicii si alte activitati	33.10	30000	30000	13479		13479	13479		
Contributia elevilor si studentilor pentru internate,cantine.	33.10.14	30000	30000	13479		13479	13479		
Alte venituri din proprietate	30.10.50								

AVIZAT

PRESEDINTE DE SEDINTA
 VITAN OVIDIU EUGEN



SECRETAR

CATANA ION JEAN

LA HOTARIRE 8, 30.05.2015 ANEXA 6
 PRIVIND APROBAREA CONTULUI DE EXECUTIE AL BUGETULUI INSTITUTIILOR PUBLICE
 SI ACTIVITATILOR FINANTATE DIN VENITURI PROPRII -CHELTUIELI LA DATA DE 31 DECEMBRIE 2014

Denumirea indicatorilor	Cod indicator	Credite de angajament	Credite bugetare		Angajamente bugetare	Angajamente legale	Plati efectuate	Angajamente legale de platit	Cheltuieli efective
			initiale	definitive					
A	B	1	2	3	4	5	6	7=5-6	8
TOTAL CHELTUIELI (cod 50.15+59.15+63.15+70.15+79.15)			2	3	4	5	6	7=5-6	8
Partea III-Cheltuieli social culturale	64.10		30000	30000	13479	13479	13479		15270
INVATAMINT	65.10		30000	30000	13479	13479	13479		15270
Invatamint prescolar	65.10.03.01		30000	30000	13479	13479	13479		15270
Partea V-a ACTIUNI ECONOMICE (cod 80.15+83.15+84.15+87.15)	79.15								
Agricultura, silvicultura, piscicultura si vanatoare (cod 83.15.03.30)	83.15								
Alte cheltuieli in domeniul agriculturii	83.15.03.30								
Silvicultura	83.15.04								
VII . REZERVE, EXCEDENT/ DEFICIT	96.15								
EXCEDENT	98.15								
DEFICIT	99.15								

PRESEDINTE DE SEDINTA

VITAN OVIDIU EUGEN



AVIZAT

SECRETAR CATANA ION JEAN

ROMANIA
JUDEȚUL TIMIȘ
COMUNA GHILAD
CONSILIUL LOCAL

HOTARAREA NR. 9 /30.04.2015

privind aprobarea Organigramei și Statului de funcții ale aparatului de
specialitate al Primarului comunei Ghilad

Consiliul Local al comunei Ghilad, județul Timiș;

Având în vedere :

- nota de fundamentare nr. 860/2015 a d-lui Primar Guran Cornel și raportul de specialitate al d-lui Secretar Cătăna Ion Jean ;
- adresa nr. 5382/S3/20.04.2015 a Instituției Prefectului-Județul Timiș;
- Proiectul de hotărâre inițiat de către Primarul comunei Ghilad, prin care se propune aprobarea Organigramei și Statului de funcții ale aparatului de specialitate al Primarului comunei Ghilad precum și avizele favorabile ale comisiilor de specialitate ale consiliului local ;
- Avizul nr. 30011/2014 al Agenției Naționale a Funcționarilor Publici ;
- Legea nr. 273/2006 privind finanțele publice locale, precum și pentru stabilirea unor masuri financiare, cu modificările și completările ulterioare;
- art.107 și 111 din Legea nr. 188/1999 privind Statutul funcționarilor publici, republicată, cu modificările și completările ulterioare, și art. XVI , Titlul IV din Legea nr. 161/2003 privind unele masuri pentru asigurarea transparenței în exercitarea demnităților publice, a funcțiilor publice și în mediul de afaceri, prevenirea și sancționarea corupției;
- In temeiul prevederilor art. 36 alin. (2) lit. a, alin. (3) lit. b și art. 45 alin. (1) din Legea administrației publice locale nr. 215/2001, republicată, adopta prezenta :

HOTARARE

Art.1.Se aproba Organigrama și Statul ale aparatului de specialitate al Primarului comunei Ghilad , conform anexelor nr. 1 și 2 care fac parte integranta din prezenta hotărâre.

Art. 2. Prezenta hotarare se comunica:

- Prefecturii Judetului Timiș;
- Cetatenilor prin afisare.

Președinte de sedința,
Vișan Ovidiu Eugen



Avizat:
Secretar,
Cătăna Ion Jean

Total posturi	17
Din care:-de demnitate publica	2
-functii publice de conducere	1
-functii publice de executie	8
-contractuale	6

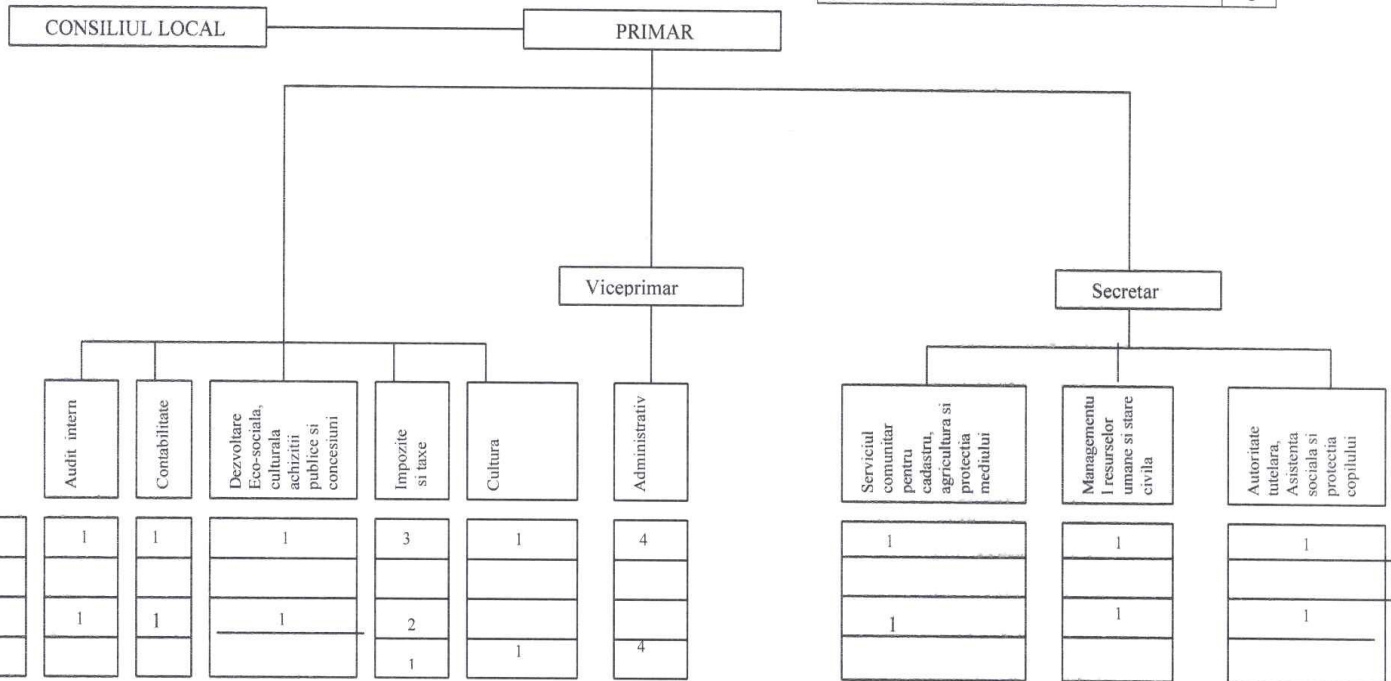

Președinte de ședință,
Vișan Ovidiu Eugen



Secretar,
Cătana Ion Jean

CONSILIUL LOCAL GHILAD
STAT DE FUNCTII

ANEXA nr. 2 la HCL nr.

/30.04.2015

Nr. crt.	STRUCTURA	FUNCTIE DE DEMNITATE PUBLICĂ	Funcția publică		Clasa	Gradul profesional	Nivelu* studii	Funcția contractuală		
			de conducere	de execuție / nivel de salarizare*				de execuție	Treapta profesională	Nivelul studiilor
	DEMNITARI (nume și prenume)	primar/ viceprimar								
1.	GURAN CORNEL	primar								
2.	VITAN OVIDIU EUGEN	viceprimar								
	FUNCȚII PUBLICE ȘI CONTRACTUALE									
3.	CATANA ION-JEAN		secretar			gradul II	S			
	COMPARTIMENT CONTABILITATE									
4.	ALBEANU CEBZAN GELU			inspector	I	superior	S			
	COMPARTIMENT IMPOZITE SI TAXE									
5	ANCA FLOARE							casier		M
6	VACANT			inspector	I	superior	S			
7	VACANT			inspector	I	asistent	S			
	COMPARTIMENT CULTURA									
8	VACANT (1/2N)					Inspector spec.	S		II	
	COMPARTIMENTUL MANAGEMENTUL RESURSELOR UMANE SI STARE CIVILĂ									
9	VACANT			consilier	I	superior	S			
	COMPARTIMENTUL AUTORITATE TUTELARA, ASISTENȚĂ SOCIALĂ SI PROTECTIA COPILULUI									
10	FEKETE LIA-LEONTINA			inspector	I	principal	S			
	COMPARTIMENTUL SERVICIUL COMUNITAR PENTRU CADASTRU,AGRICULTURA SI PROTECTIA MEDIULUI									
11	GORUIAN CORNEL			inspector	I	principal	S			
	COMPARTIMENTUL DEZVOLTARE ECONOMICĂ, SOCIALĂ,CULTURALA, ACHIZITII PUBLICE SI CONCESIUNI									
12	LASZLO ARANCA			inspector	I	principal	S			
	COMPARTIMENTUL AUDIT INTERN									
13	VACANT			auditor	I	superior	S			
	COMPARTIMENTUL ADMINISTRATIV									
14	STERP LUCIAN DUMITRU							muncitor calificat-sofer	II	M
15	CRAUS PETRE							muncitor calificat-sofer	III	G
16	FANU IONEL DANUT							paznic		G
17	BOGDAN ECATERINA							ingrijitor 1/2N		G
	ASISTENTI PERSONALI									
1	BERINDEI MARIANA							asistent personal		M
2	GRAD ILEANA							asistent personal		M

ROMÂNIA
JUDEȚUL TIMIS
COMUNA GHILAD
CONSILIUL LOCAL

Hotărârea nr. 10 /30.04.2015

Privind aprobarea efectuarii unor lucrari de cadastru necesare pentru punerea in executare a Hotararii nr. 89/14/24.06.2010 a Comisiei Judetene pentru stabilirea dreptului de proprietate private asupra terenurilor Timis

Consiliul Local al comunei Ghilad;

Având in vedere:

- Referatul nr. 819/2015 al D-lui Secretar Cătăna Ion Jean prin care propune efectuarea unor lucrari de cadastru necesare pentru punerea in executare a Hotararii nr. 89/14/24.06.2010 Comisiei Judetene pentru stabilirea dreptului de proprietate private asupra terenurilor Timis.
 - Proiectul de hotarare initiat de Primarul Comunei Ghilad, dl. Guran Corneli;
 - Avizele favorabile ale Comisiilor de specialitate ale consiliului local;
 - Planul de amplasament și delimitare a imobilelor întocmit de Ing. Călin Victor ;
 - Legea cadastrului și publicității imobiliare nr. 7/1996;
 - art. 53 din Legea nr. 18/1991 cu modificarile și completările ulterioare, art. 34 din Legea nr. 1/2000 cu modificarile și completările ulterioare și art. 6 lit. d din Regulamentul aprobat prin H.G. 890/2005 cu modificarile și completările ulterioare ;
- În conformitate cu prevederile art. 36 alin.2 lit.(c) și art. 45 alin. (3) din Legea administrației publice locale nr. 215/2001, republicata;

HOTARASTE

Art.1: Pentru punerea in aplicare a prevederilor Hotararii nr. 89/14/24.06.2010 a Comisiei Judetene pentru stabilirea dreptului de proprietate private asupra terenurilor Timis se aprobă efectuarea lucrarilor de cadastru, conform documentatiei intocmita de ing. Calin Victor, dupa cum urmeaza :

- 1.Se aprobă dezmembrarea Nr. cadastral 402305 în suprafață de 2138 mp., în:
 - Lot 1 –teren intravilan in suprafața de 1.641 mp;
 - Lot 2- Hen canal în suprafață de 227 mp;
 - Lot 3-teren pentru drum în suprafață de 270 mp;
- Art.2: Cu ducerea la îndeplinire a prezentei hotărâri se încredințează Primarul Comunei Ghilad.
- Art.3: Prezenta hotărâre se comunică:
- Instituției Prefectului - Județul Timiș;
 - Primarului comunei Ghilad;
 - Cetățenilor prin afișare.

Președinte de ședință,

Vișan Ovidiu Eugen



Avizat :

Secretar,

Cătăna Ion Jean

